

**Equip de  
Govern**

Àrees

---

**Àrea de  
Policia Local**

**Àrea de  
Serveis  
Econòmics**

**Àrea de  
Serveis  
Generals**

**Àrea de  
Serveis  
Territorials,  
Medi Ambient i  
Habitatge**

**Àrea de  
Serveis a les  
Persones i  
Promoció  
Econòmica**

**Àrea de  
Promoció Social  
i Personal, Salut  
Pública i  
Consum**

**Àrea de  
Planificació  
Estratègica,  
Transformació  
Digital i Govern  
Obert**

Nivell polític

**Equip de Govern**

Escala executiva

**1.000 (1)  
Cap de la  
Policia Local**

Escala Intermèdia

**1.001 (1)  
Sergent**

Escala bàsica / Nivell Operatiu

**1.002 (6)  
Caporal**

**1.006 (1)  
Responsable de  
suport al  
Comandament**

**1.008 (1)  
Agent responsable  
OAC**

**1.003 (26)  
Agents de  
policia**

**1.004 (4)  
Policia de Proximitat  
Urbana/Rural**

**1.005 (5)  
Recepcionista  
Policia Local**

**1.007 (1)  
Auxiliar  
administratiu/iva  
Policia Local**

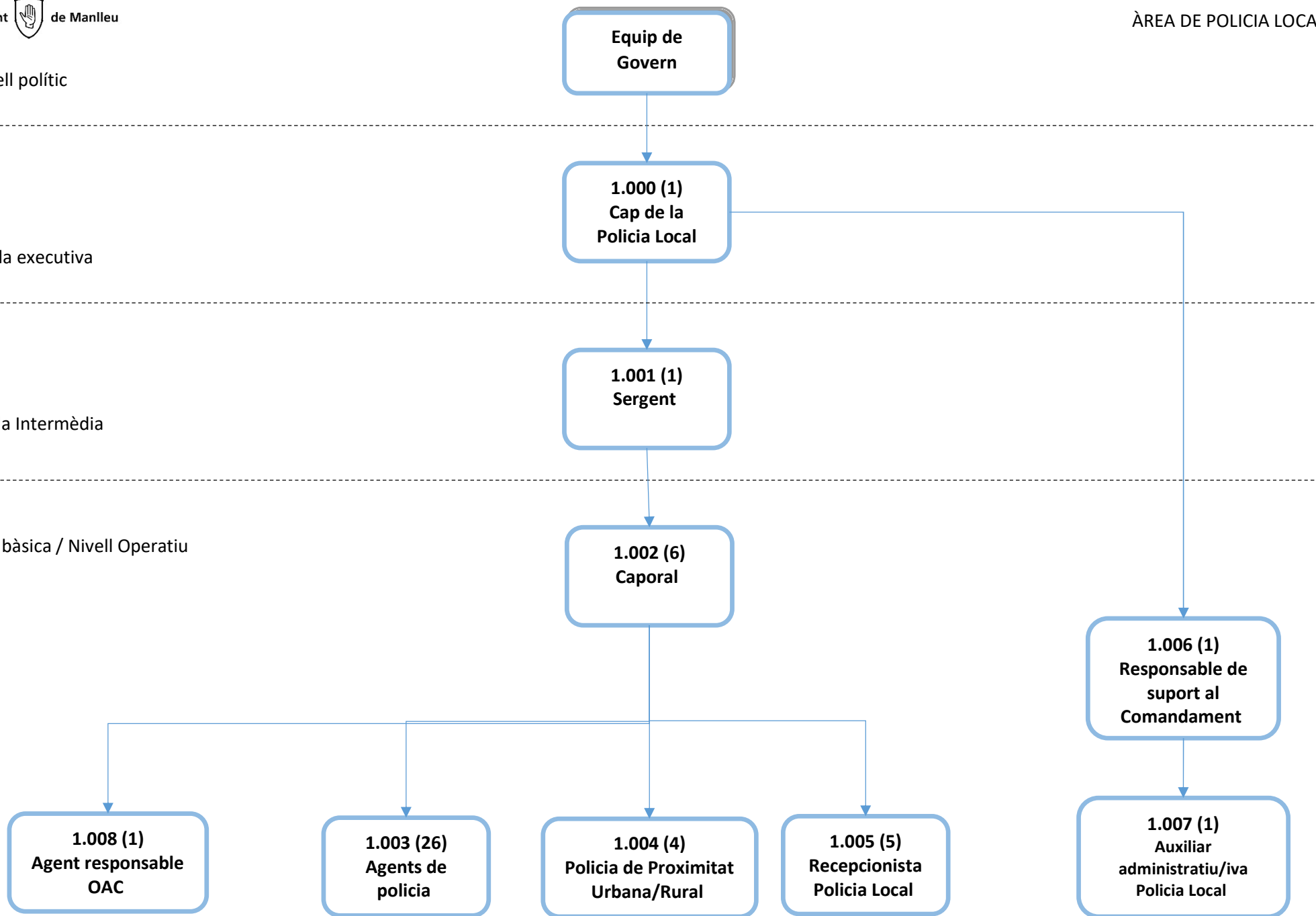

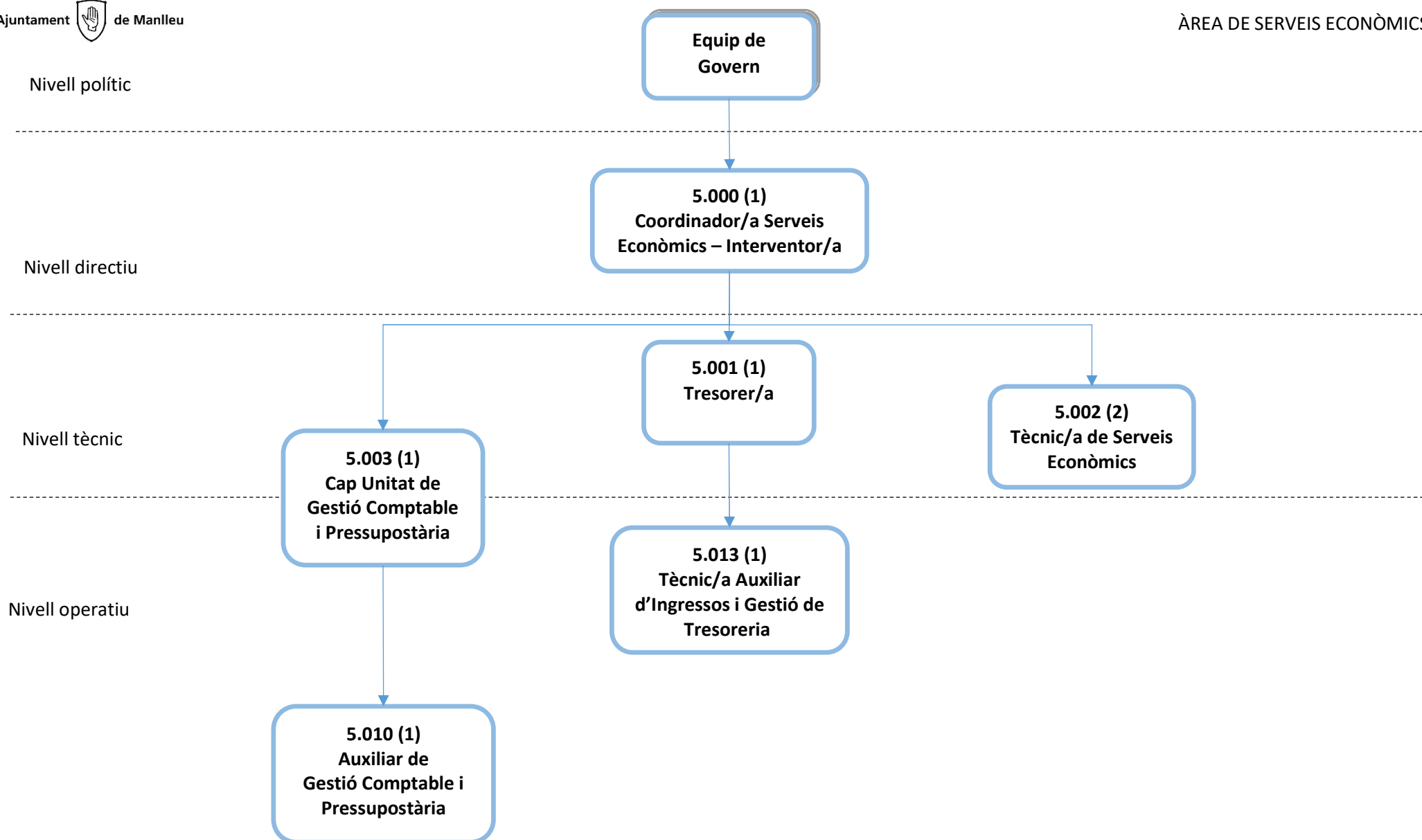

Nivell polític

**Equip de Govern**

Nivell directiu

**6.000 (1)  
Coordinador/a Serveis  
Generals – Secretari/ària**

**6.006 (1)  
Cap del Servei  
de Recursos  
Humans**

Nivell tècnic

**6.001 (1)  
Tècnic/a  
jurídica**

**6.002 (1)  
Tècnic/a  
Contractació,  
Compres i Patrimoni**

**6.003 (1)  
Tècnic/a  
arxiver/a**

**6.007 (2)  
Tècnic/a  
RRHH**

**6.004 (1)  
Responsable  
administrativa  
de Secretaria**

**6.008 (1) Tècnic/a  
Auxiliar de Prevenció  
de riscos laborals i  
RRHH**

Nivell operatiu

**6.005 (1)  
Ordenança**

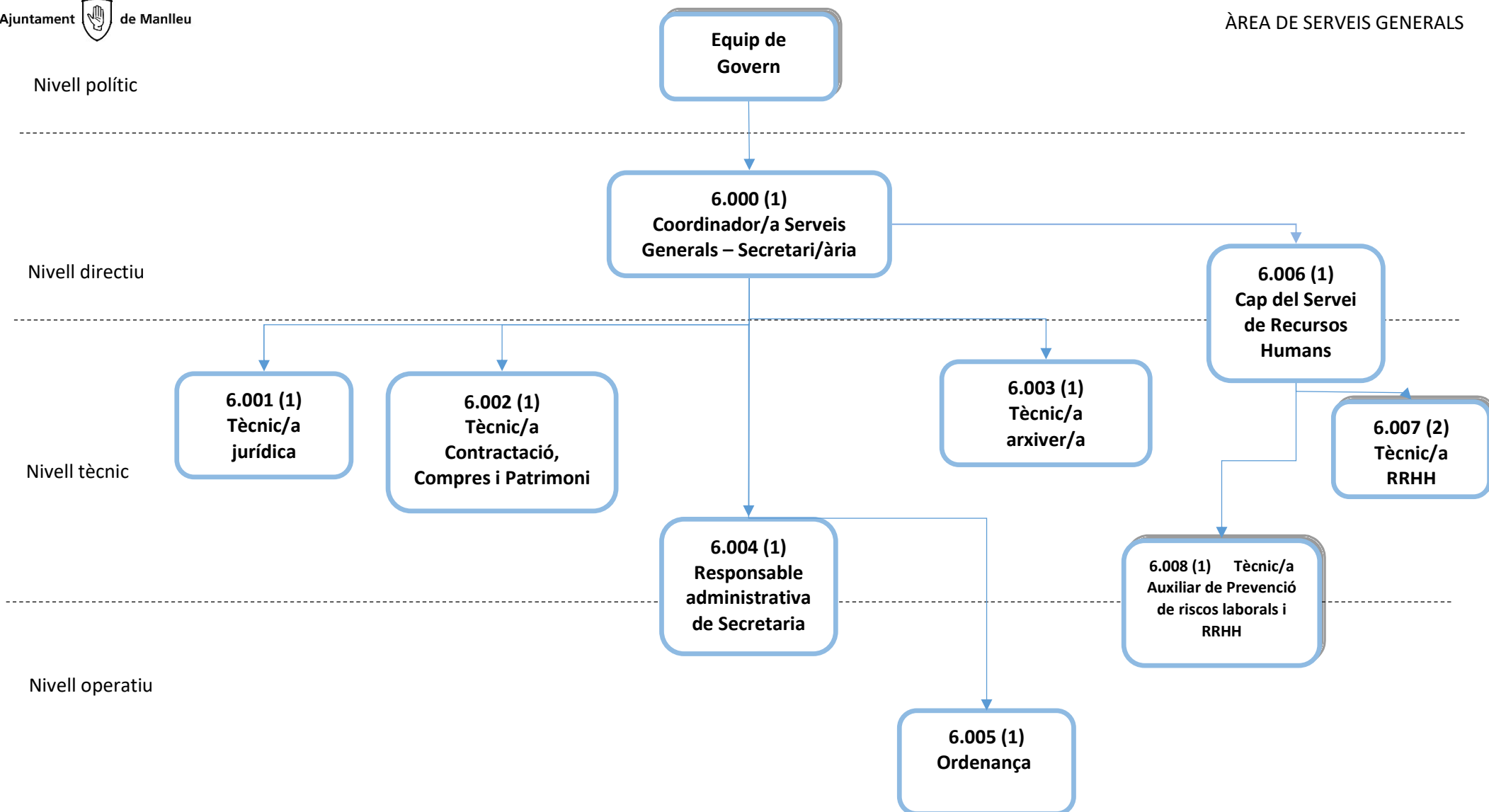

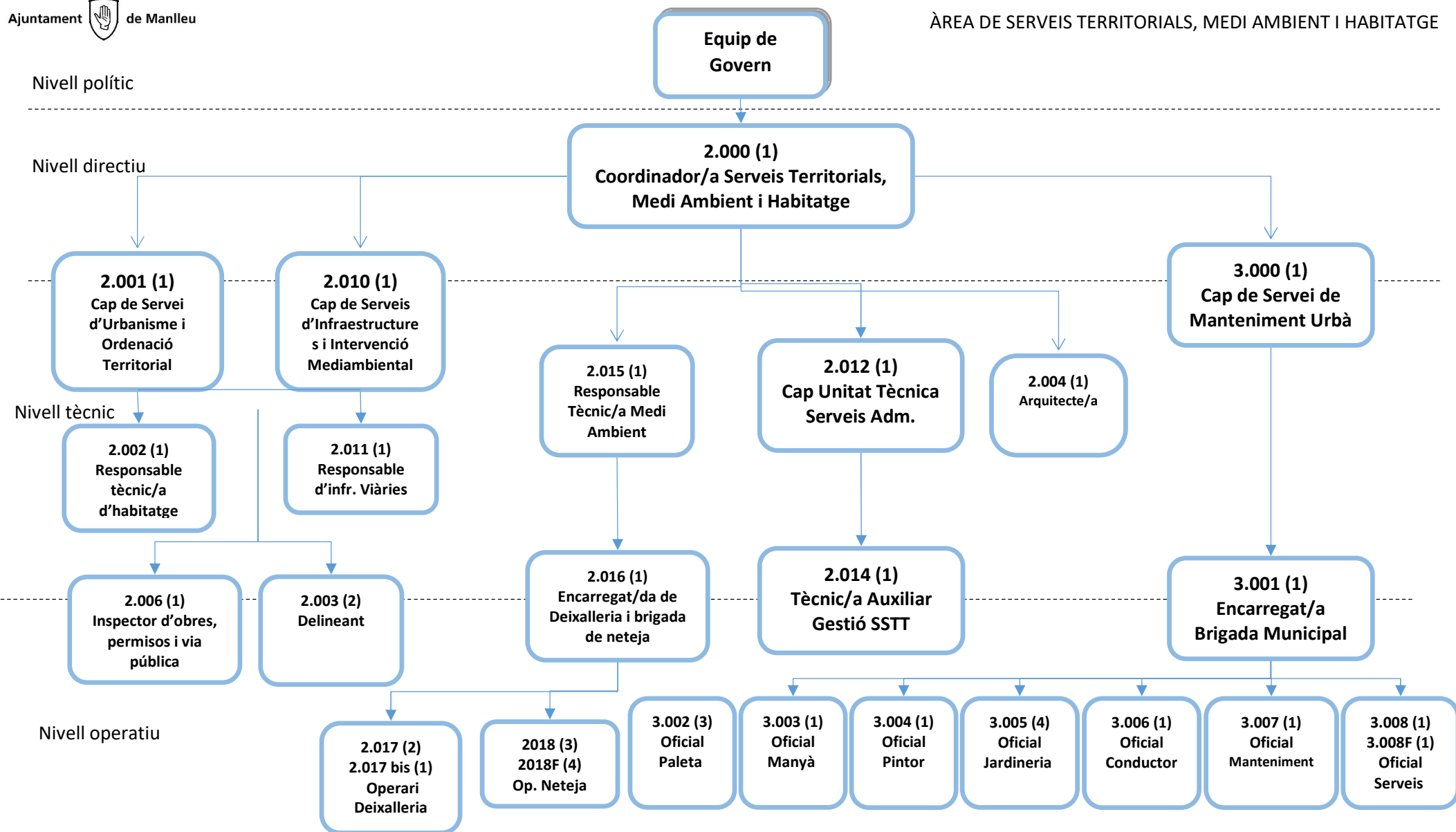

Nivell polític

Nivell directiu

Nivell tècnic

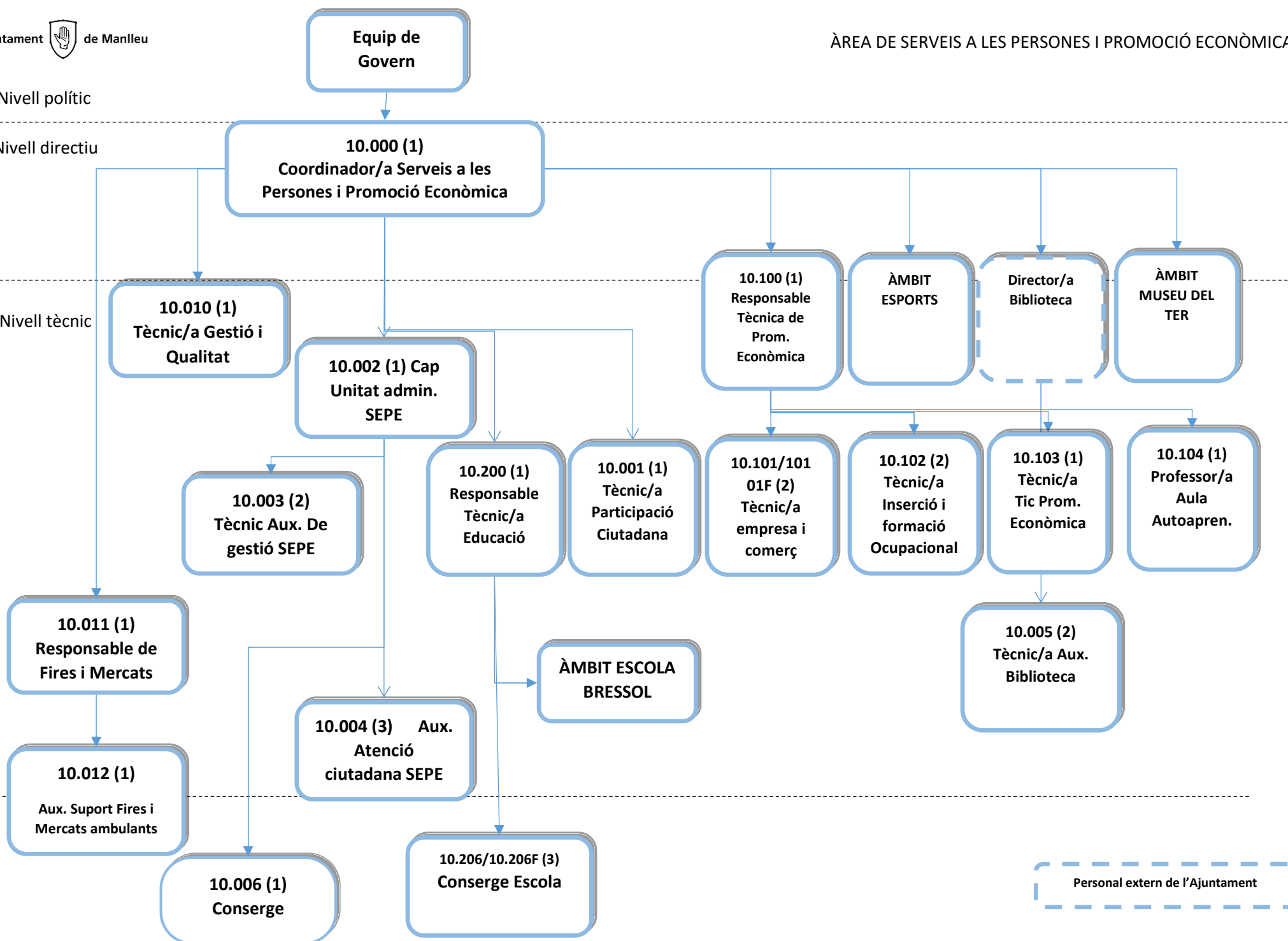

Nivell polític

**10.000 (1)**  
**Coordinador/a**  
**Àrea**

Nivell directiu

**Director/a CEIP**

**10.200 (1)**  
**Responsable**  
**Tècnic/a Educació**

Nivell tècnic

**10.201 (1)**  
**Director/a Escola**  
**Bressol**

**10.202 (2)**  
**Mestre/a**  
**Escola Bressol**

**10.203 i 10.203F (4)**  
**Educador/a Escola**  
**Bressol**

**10.204 (1)**  
**Tècnic/a Aux.**  
**Adm. Educador/a**  
**Suport**

**10.205 (1)**  
**Cuiner/a i suport**  
**al servei**

Nivell operatiu

**10.206/10.206 F (3)**  
**Conserge Escola**

**Personal extern de**  
**l'Ajuntament**

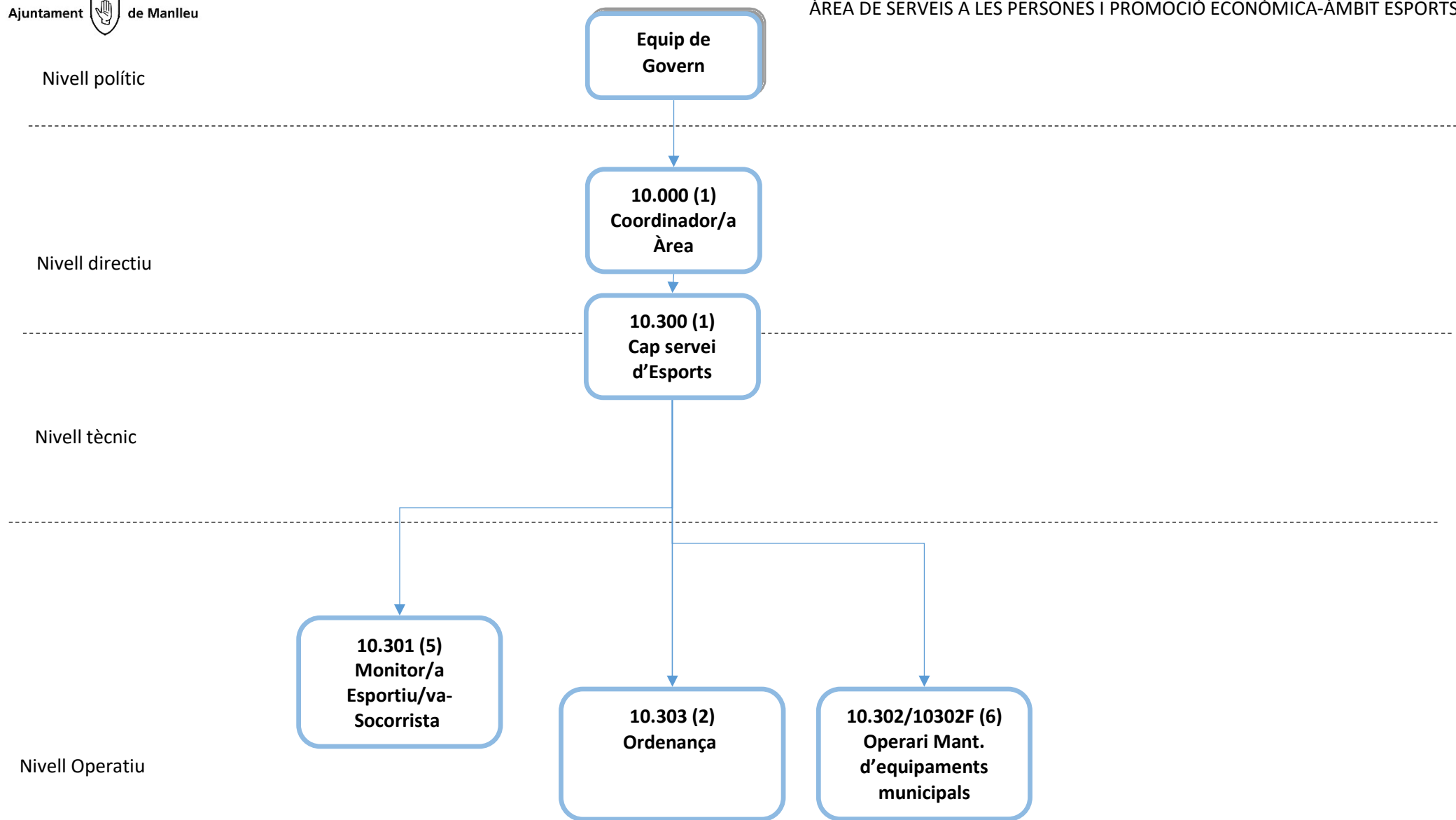



Nivell polític

**Equip de Govern**

Nivell directiu

**9.000 (1)**  
**Coordinador/a de Promoció Social i**  
**Personal, Salut Pública i Consum**

Nivell tècnic

**9.010 (1)**  
**Tècnic/a**  
**Gestió de la**  
**Diversitat**

**9.102 (1)**  
**Cap de servei de**  
**Benestar Social**

**9.004 (1)**  
**Agent**  
**d'Igualtat**

**9.003 (1)**  
**Tècnic/a Salut**  
**Pública i Consum**

**9.001 (5)**  
**Treballador/**  
**a Social**

**9.002 (3)**  
**Educador/a**  
**Social**

**9.009 (1)**  
**Agent**  
**acollida**

**9.008 (1)**  
**Administratiu/**  
**iva**

**9.006 (1)**  
**Tècnic/a**  
**Auxiliar**

**9.101 (2)**  
**Educador/a**  
**Centre**  
**Obert**

**9.007 (1)**  
**Aux. Promoció**  
**Social i Personal,**  
**Salut Pública i**  
**Consum**

**9.005/9.005**  
**bis (2)**  
**Treballador/a**  
**Familiar**

Nivell operatiu

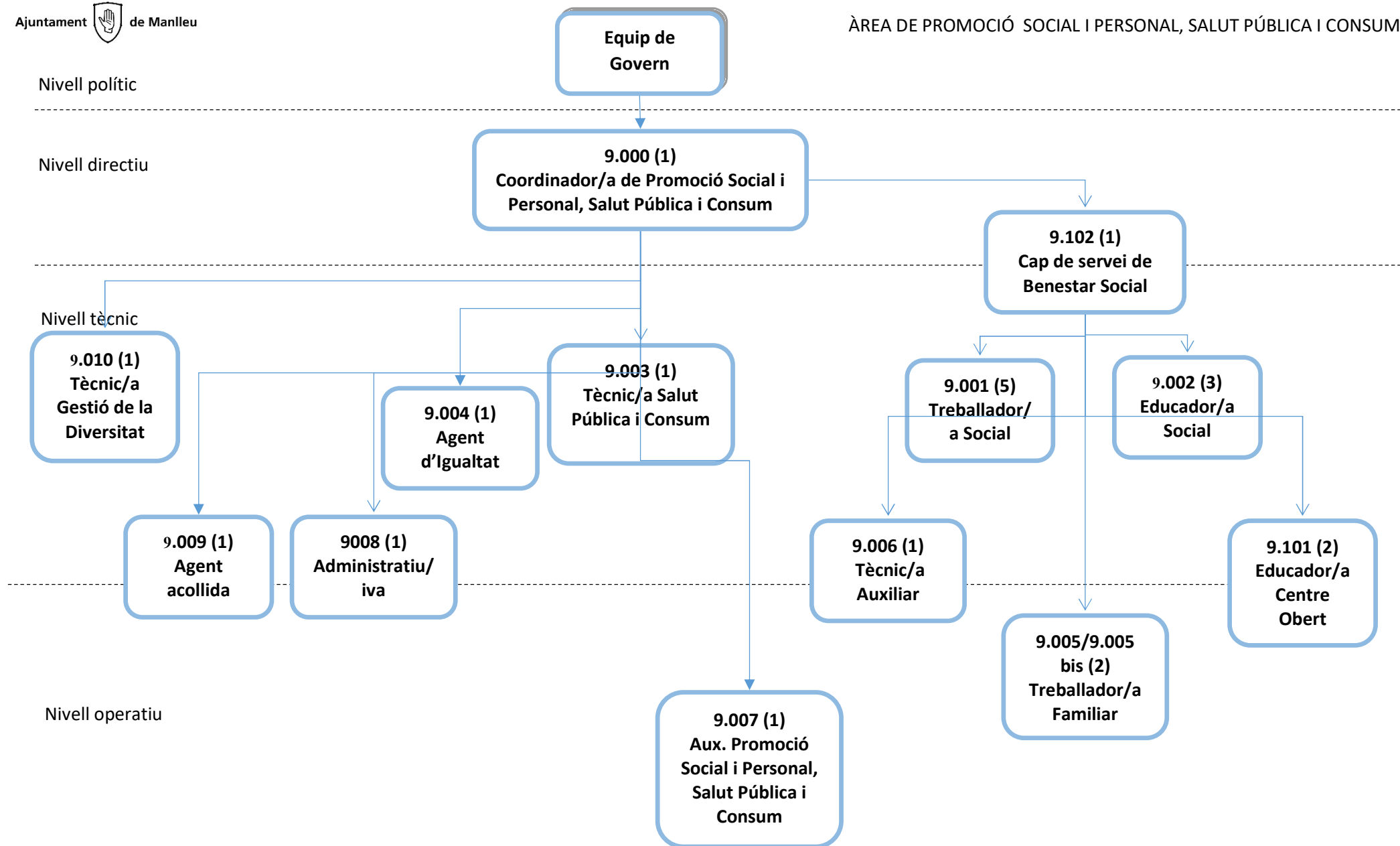

Nivell polític

Nivell directiu

Nivell tècnic

Nivell operatiu

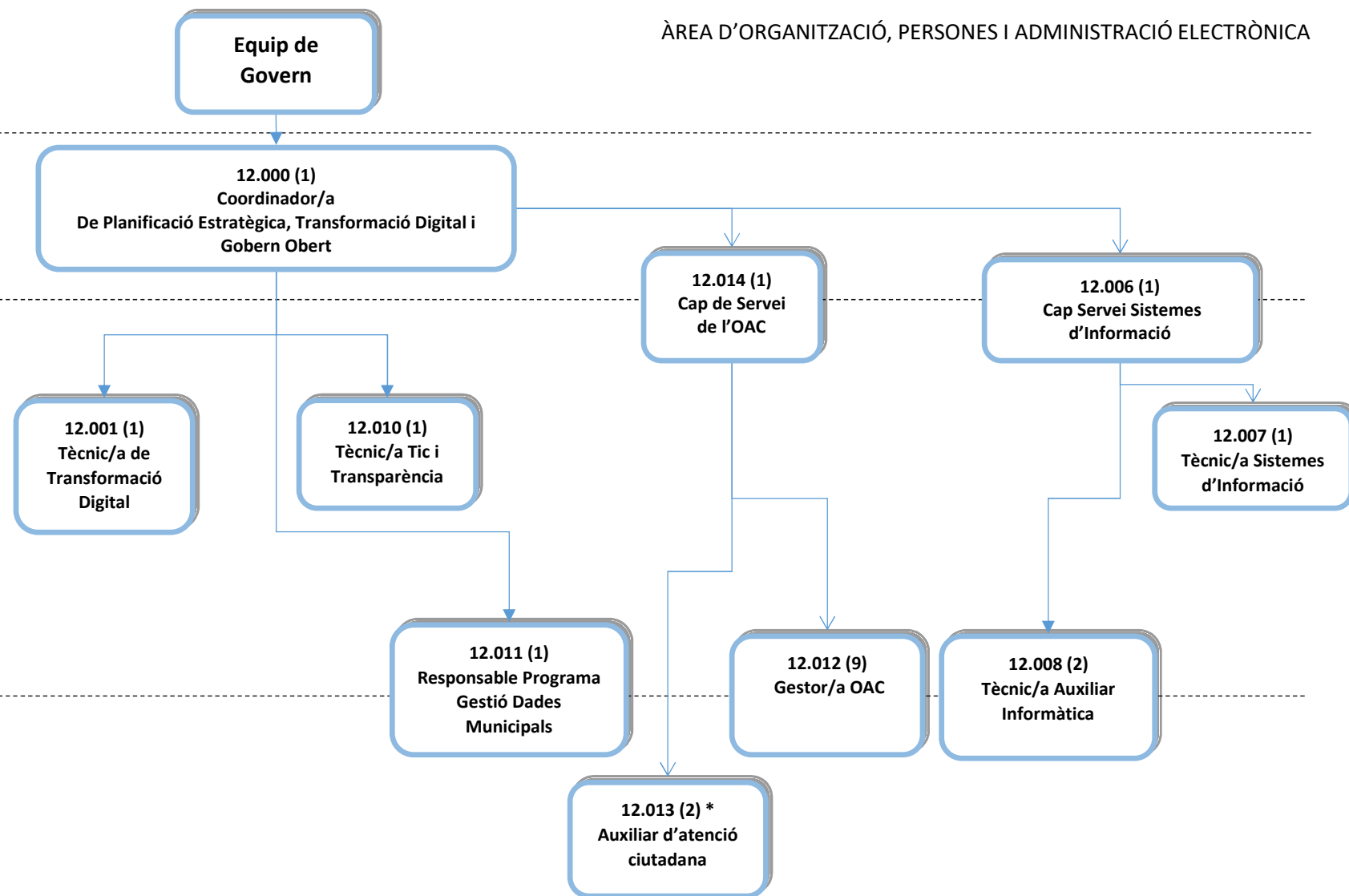

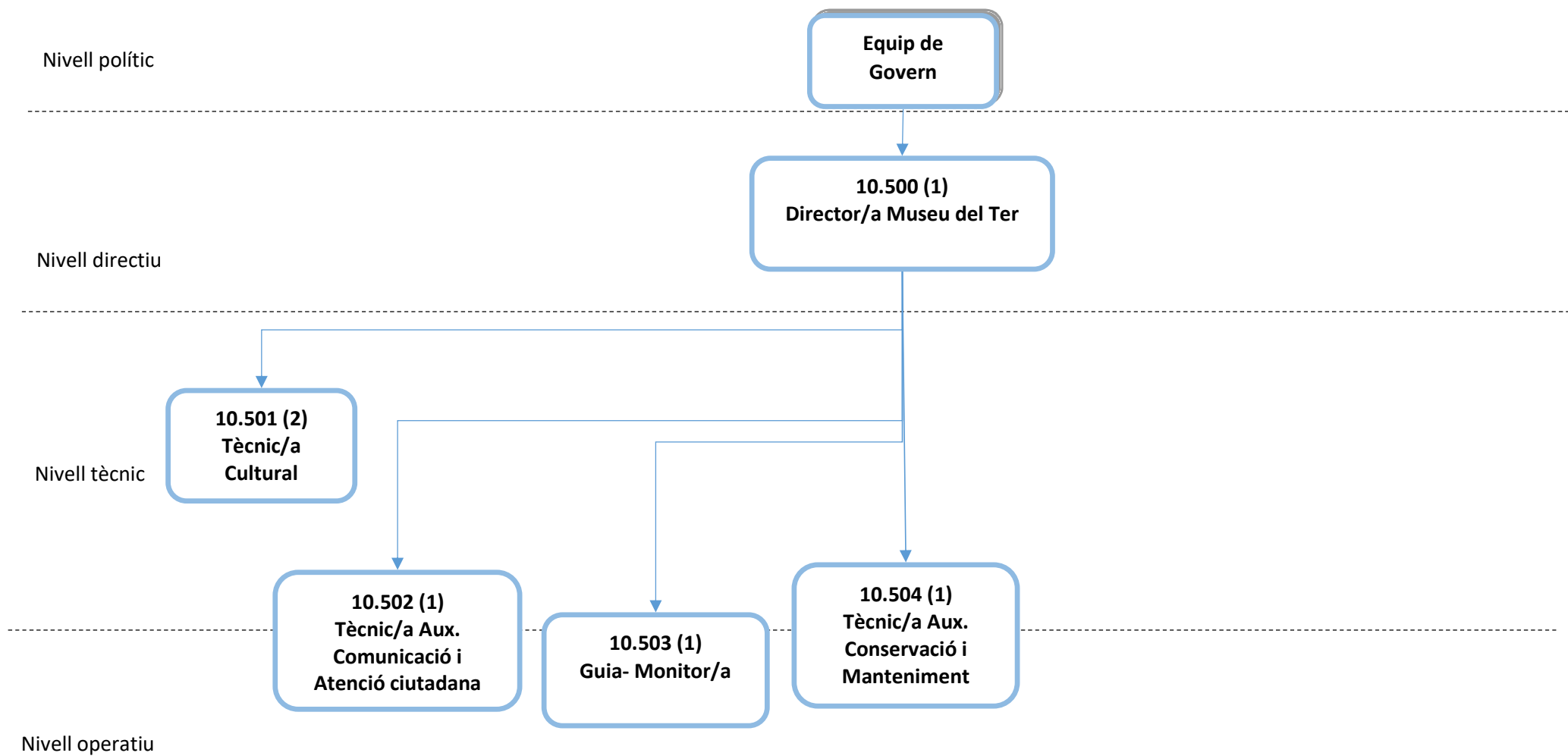

Nivell polític

**Alcalde/ Equip  
de Govern**

Nivell directiu

Nivell tècnic

**4000 (1)  
Secretària  
d'Alcaldia**

**4001 (1)  
Tècnic/a  
Comunicació i  
Promoció Ciutat**

Nivell Operatiu

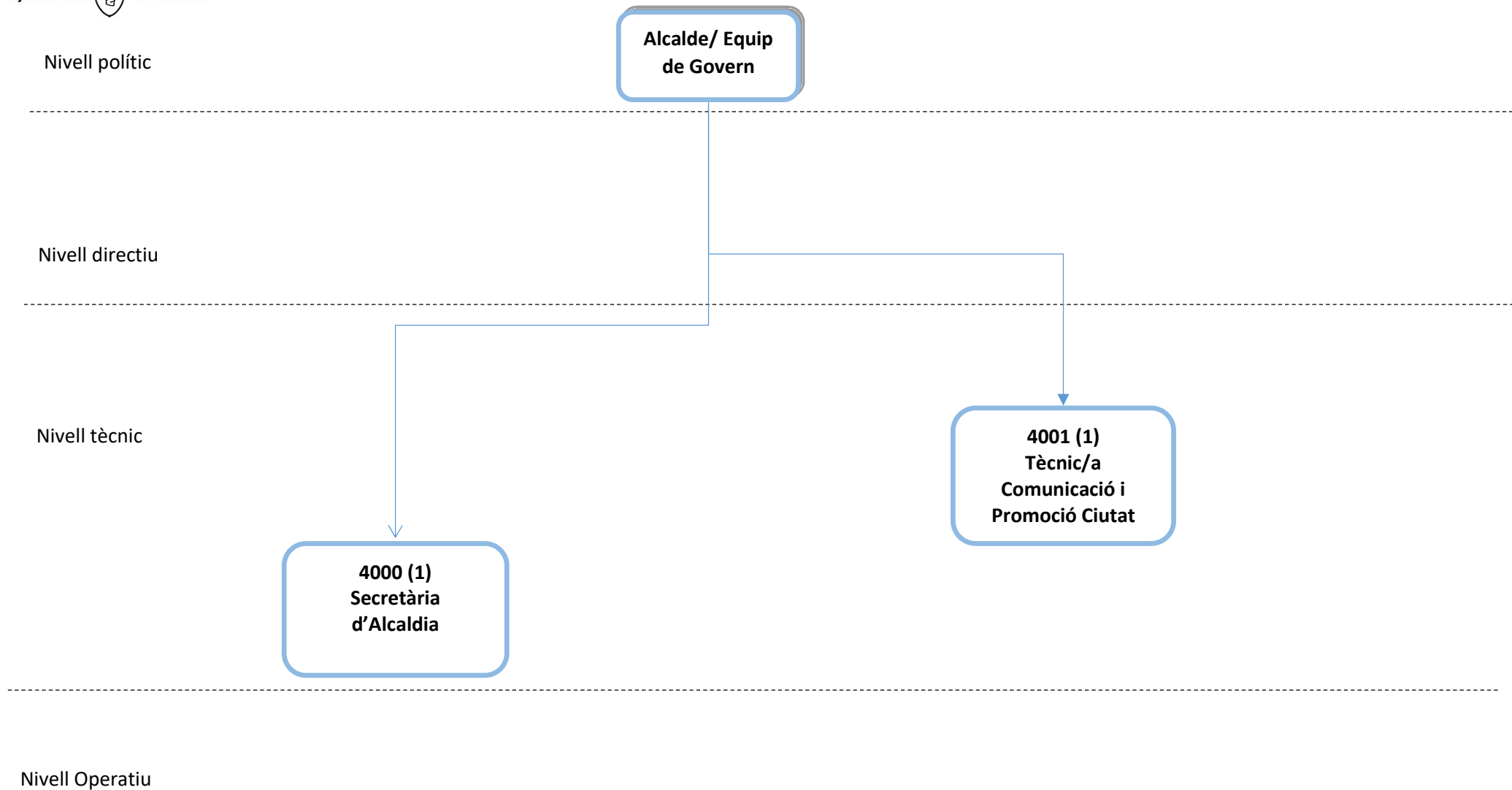

Nivell polític

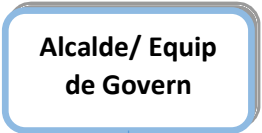

Nivell directiu



Nivell tècnic

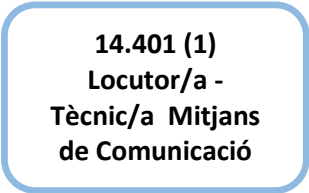

Nivell Operatiu



## **Annex Ocupació**

### **ÀREA DE POLICIA LOCAL**

- 1.000 (1) Cap de la Policia Local  
Número 1001
- 1.001 (1) Sergent  
Número 1021
- 1.002 (6) Caporal  
Número 1013  
Número 1014  
Número 1033  
Número 1049  
Número 1062  
Vacant
- 1.003 (26) Agents de Policia  
Número 1011  
Número 1015  
Número 1018  
Número 1019  
Número 1022  
Número 1024  
Número 1030  
Número 1031  
Número 1044  
Número 1045  
Número 1051  
Número 1053  
Número 1059  
Número 1060  
Número 1067  
Número 1070  
Número 1075  
Número 1079  
Número 1084  
Número 1022  
Número 1011  
Vacant  
Vacant  
Vacant  
Vacant  
Vacant
- 1.004 (4) Policia de proximitat Urbana/Rural  
Número 1052  
Número 1054  
Número 1057  
Número 1058
- 1.005 (5) Recepcionista Policia Local  
Àngel Manel Lopez Romero  
Dolors Vilaro Rusiñol  
Noemi Carbonell Barbera  
Assumpta Domenech Subiranas  
Estefania Garcia Jimenez
- 1.006 (1) Responsable de Suport al Comandament  
Sílvia Coromina Martinez

- 1.007 (1) Auxiliar administratiu/iva Policia Local  
Maria Garolera Comerma
- 1.008 (1) Agent responsable OAC  
Número 1029

#### **ÀREA DE SERVEIS ECONÒMICS**

- 5.000 (1) Coordinador/a de Serveis Econòmics – Interventor/a  
Manel Vazquez Diaz
- 5.001 (1) Tresorer/a  
Anna Maria Gaja Gonzalez
- 5.002 (2) Tècnic/a de Serveis Econòmics  
Anna Vilargonter Espadaler  
Vacant reservat
- 5.003 (1) Cap Unitat de Gestió Comptable i Pressupostària  
Assumpta Torrents Corbatera
- 5.010 (1) Auxiliar de Gestió Comptable i Pressupostària  
Maria Rosa Anglada Viñolas
- 5.013 (1) Tècnic/a Auxiliar d'Ingressos i Gestió de Tresoreria  
Maria Alba Vilaregut Manzano

#### **ÀREA DE SERVEIS GENERALS**

- 6.000 (1) Coordinador/a de Serveis Generals – Secretari/ària  
Alícia Vila Torrents
- 6.001 (1) Tècnic/a jurídica  
Montse Riera Gibert
- 6.002 (1) Tècnic/a de Contractació, Compres i Patrimoni  
Irene Pujadas Marco
- 6.003 (1) Tècnic/a arxiver/a  
Empar Costa Serra
- 6.004 (1) Responsable administrativa de Secretaria  
Josefina Esteban Marin
- 6.005 (1) Ordenança  
Josep Bove Coma
- 6.006 (1) Cap del Servei de RRHH  
Vacant
- 6.007 (2) Tècnic/a RRHH  
Ester Viladecans Marsal  
Rosabel Andreu Gutierrez
- 6.008 (1) Tècnic/a auxiliar de Prevenció de Riscos Laborals i RRHH  
Isabel Homs Serra

#### **ÀREA DE SERVEIS TERRITORIALS, MEDI AMBIENT I HABITATGE**

- 2.000 (1) Coordinador/a de Serveis Territorials, Medi Ambient i Habitatge  
Josep Pou Vilalta
- 2.001 (1) Cap de Servei d'Urbanisme i Ordenació Territorial  
Enric Gil Mares
- 2.002 (1) Responsable tècnic/a d'habitatge  
Xavier Molina Anadon
- 2.003 (2) Delineant  
Núria Mora Cabanas  
Cristina Pujal Rodriguez
- 2.004 (1) Arquitecte/a  
Tristana Vall-llosada Gamero

- 2.010 (1) Cap de Servei d'Infraestructures i Intervenció Mediambiental  
Antoni Freixanet Sitjà
- 2.011 (1) Responsable d'Ingraestructures viàries  
Ester Bofias Alberch
- 2.012 (1) Cap Unitat Tècnica Serveis Administratius  
Martí Aumatell Torrents
- 2.014 (1) Tècnic/a Auxiliar Gestió SSTT  
Immaculada Bufi Bosch
- 2.015 (1) Responsable Tècnic/a de Medi Ambient  
Dolors Colom Baucells
- 2.016 (1) Encarregat/da de Deixalleria i Brigada de neteja  
Trini Pujol Crosas
- 2.017 (2) i 2.017 bis (1) Operari/ària Deixalleria  
Manuel Angel Caparros Clemente  
Jose Antonio Martin Fernandez  
Vacant
- 2.018 (3) 2018F (4)  
Anna Balmiza Cordon  
Isabel Baltanas Flores  
Maria Luisa Gamiz Osuna  
Carme Navarro Rodriguez  
Maria Antonia Ostos Torrejon  
Maria Francisca Aviles Ventura  
Maria Dolores Gonzalez Rodriguez
- 3.000 (1) Cap de Servei de Manteniment Urbà  
David Romeu Humà
- 3.001 Encarregat/a Brigada Municipal  
Joaquim Domenech Subiranas
- 3.002 (1) Oficial Paleta  
Antonio Lopez Moral  
Pedro Sala Serrat  
Josep Rifa Autet
- 3.003 (1) Oficial Manyà  
Martí Serra Portet
- 3.004 (1) Oficial Pintor  
Luis Segales Galbany
- 3.005 (4) Oficial Jardineria  
Joaquim Tamayo Blazquez  
Ramon Vieites Cruz  
Angel Alongina Morera  
Vacant
- 3.006 (1) Oficial Conductor  
Luis Tarter Verdager
- 3.007 (1) Oficial Manteniment  
Jordi Rossell Boixaderas
- 3.008 (1) 3.008F (1) Oficial Serveis  
Joan Dalmau Pou  
Vacant

#### **ÀREA DE SERVEIS A LES PERSONES I PROMOCIÓ ECONÒMICA**

- 10.001 (1) Coordinador/a Serveis a les Persones i Promoció Econòmica  
Betlem Pares Cuadras
- 10.001 (1) Tècnic/a de Participació Ciutadana  
Merce Sayol Carol



- 10.002 (1) Cap Unitat administrativa SEPE  
Ester Sola Gardella
- 10.003 (2) Tècnic/a aux. de gestió SEPE  
Ramon Crespi Arnaus  
Esther Molina Collell
- 10.004 (3) Aux. Atenció ciutadana SEPE  
Fina Vila Musachs  
Olga Puigferrer Ruiz  
Gloria Camps Feixes
- 10.005 (2) Tècnic/a aux. Biblioteca  
Joan Arimany Juventeny  
Magda Bassas Ardid
- 10.006 (1) Conserge  
Facund Perez Camacho
- 10.010 (1) Tècnic/a Gestió i Qualitat  
Pilar Clot Sola
- 10.011 (1) Responsable de Fires i Mercats  
Imma Muñoz Begara
- 10.012 (1) Aux. Suport Fires i Mercats ambulants  
Immaculada Palomar Gonzalez
- 10.100 (1) Responsable Tècnic/a de Promoció Econòmica  
Isabel Palou Aligue
- 10.101/10.101F (2) Tècnic/a Empresa i Comerç  
Pilar Raurell Molist  
Montserrat Rafart Gaja
- 10.102 (2) Tècnic/a Inserció i Formació Ocupacional  
Gaieta Serrat Lopez
- Elisenda Riera Casals
- 10.103 (1) Tècnic/a TIC Promoció Econòmica  
Sergi Calle Gordo
- 10.104 (1) Professor/a Aula Autoaprenentatge  
Gemma Baladas Roma
- 10.200 (1) Responsable Tècnic/a Educació  
Núria Font Puig
- 10.201 (1) Director/a Escola Bressol  
M Carme Collell Sala
- 10.202 (2) Mestre/a Escola Bressol  
M Assumpta Codina Vilaro  
Ester Farrerons Maneja
- 10.203 (1)/10.203F (4) Educador/a Escola Bressol  
Roser Pujol Carbonell  
Carme Sanchez Carrasco  
Immaculada Castany Raurell  
Cristina Vazquez Punti  
Vacant
- 10.204 (1) Tècnic/a aux. adm. Educador/a Suport  
Maria Carmen Riba Baron
- 10.205 (1) Cuiner/a i Suport al servei  
Isabel Vilalta Subira
- 10.206 /10.206 bis (3) Conserge Escola  
Pere Güell Costa  
Eva Sanglas Soldevila  
Manuel Vallejo Funes
- 10.300 (1) Cap Servei d'Esports

- Enric Mayo Rodriguez
- 10.301 (5) Monitor/a Esportiu/va – Socorrista  
M Lourdes Cullell Arboix  
Laia Pujol Domenech  
Àngels Pujol Domenech  
Sonia Aparicio Pozo  
Raquel Ortiz Morato
- 10.302/10.302F (6)  
Jose Antonio Porta España  
Manuel Vallejo Casanova  
Pere Miralpeix Ballus  
Maria Teresa Arevalo Robleda  
Vacant  
Vacant
- 10.303 (2) Ordenança SEPE  
Maria Remedios Lopez Casero  
Eloi Rubio Moral

#### **ÀREA DE PROMOCIÓ SOCIAL I PERSONAL, SALUT PÚBLICA I CONSUM**

- 9.000 (1) Coordinador/a de Promoció Social i Personal, Salut Pública i Consum  
Àgata Gelpi Lluch
- 9.001 (5) Treballador/a Social  
Yaiza Hurtado Plata  
Carla Villegas Madaula  
Roser Mas Illamola  
Laura Pujadas Marco  
M Teresa Delgar Farres
- 9.002 (3) Educador/a Social  
Marta Portet Cassany  
Laura Paez Leiva  
M Isabel Corrales Ruiz
- 9.003 (1) Tècnic/a de Salut Pública i Consum  
Laia Verges Gasso
- 9.004 (1) Agent d'Igualtat  
Helga Masramon Fontserre
- 9.005 (1)/9.005 bis (1) Treballador/a familiar  
Montserrat Balada Gasso  
Berta Tordera Prat
- 9.006 (1) Tècnic/a Auxliar  
Núria Coma Espinas
- 9.007 (1) Aux. de Promoció Social i Personal, Salut Pública i Consum  
Josep Balasch Tio
- 9.008 (1) Administratiu/iva  
M Carme Trillas Torrents
- 9.009 (1) Agentia collida  
Naima Dahou Bouchankouk
- 9.010 (1) Tècnic/a Gestió de la Diversitat  
Anna Font Molas
- 9.102 (1) Cap de Servei de Benestar Social  
Vacant

#### **ÀMBIT MUSEU**

- 10.500 (1) Director/a Museu del Ter  
Carles Garcia Hermosilla

- 10.501 (2) Tècnic/a Cultural  
Jordi Grane Casellas  
Pere Casas Trabal
- 10.502 (1) Tècnic/a Aux. Comunicació i Atenció Ciutadana  
David Rebollo Salvador
- 10.503 (1) Guia – Monitor/a  
M Teresa Benet Vilademunt
- 10.504 (1) Tècnic/a Aux. Conservació i Manteniment  
Agusti Bofill Casellas

#### **ÀREA DE PLANIFICACIÓ ESTRATÈGICA, TRANSFORMACIÓ DIGITAL I GOVERN OBERT**

- 12.000 (1) Coordinador/a de Planificació Estratègica, Transformació Digital i Govern Obert  
M. Carme Noguer Portero
- 12.001 (1) Tècnic/a de Transformació Digital  
Elisabet Garcia Vilar
- 12.006 (1) Cap Servei Sistemes d'Informació  
Antonio Camacho Montero
- 12.007 (1) Tècnic/a Sistemes d'Informació  
Cristina Mune Castany
- 12.008 (2) Tècnic/a Auxiliar Informàtica  
Miquel Àngel Espigares Haro  
Pol Quirantes Guiteras
- 12.010 (1) Tècnic/a TIC i Transparència  
Vacant
- 12.011 (1) Responsable Programa Gestió Dades Municipals  
Anna Tubau Medel
- 12.012 (9) Gestor/a OAC  
Rosa Penna Castells  
Roser Roca Cuffi  
Mariona Gavalda Cusi  
Mònica Vera Holgado  
Agnès Marginet Güell  
Núria Roura Ruiz  
Vacant  
Vacant  
Vacant
- 12.013 (2)\* Auxiliar d'Atenció Ciutadana  
Núria Mundet Bonet  
Mercè Ungil Orcalla
- 12.014 (1) Cap de Servei de l'OAC  
Eva Font Rabasseda

#### **ÀREA ALCALDIA**

- 4.000 (1) Secretari/a d'Alcaldia  
Nadal Rubinat Torres
- 4.001 (1) Tècnic/a Comunicació i Promoció Ciutat  
Georgina Perez Riera

#### **ÀMBIT MITJANS DE COMUNICACIÓ**

- 14.401 (1) Locutor/a – Tècnic/a Mitjans de Comunicació  
Ignasi Redorta Pardo